



Con il patrocinio del comune di Soncino

SONCINO



presso la Sala “Vecchia Filanda” del Museo della Seta

MOSTRA PERSONALE DI PITTURA

espone

FAZIO LAURIA

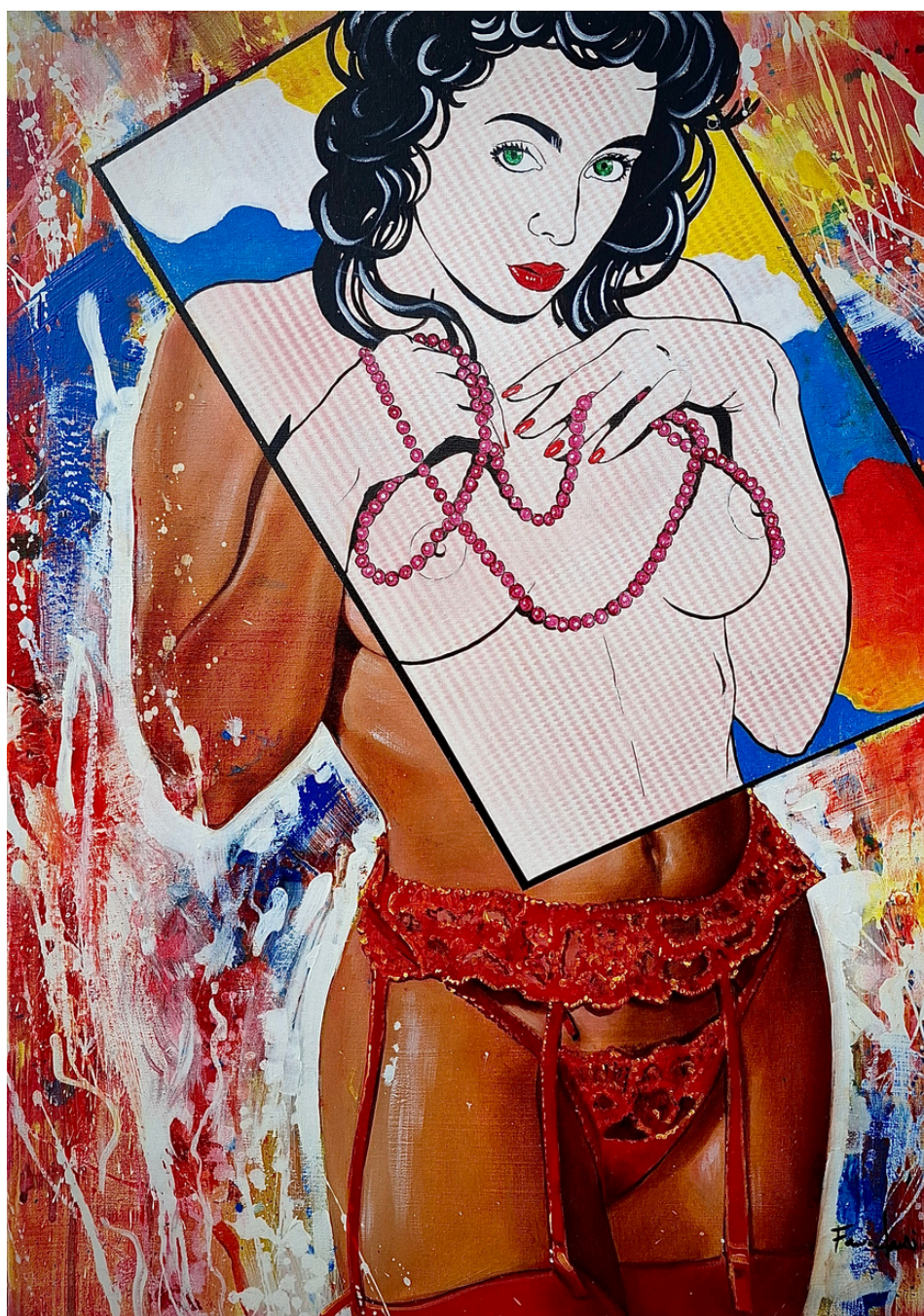

Orari di apertura
della Mostra:

**VENERDÌ
SABATO
DOMENICA**
dalle 10.00 alle
12.00;
dalle 15.00 alle
19.00

**MERCOLEDÌ
GIOVEDÌ**
dalle 17.00
alle 19.00

**LUNEDÌ
MARTEDÌ**
su appuntamento
cell. 348 444 9352
e-mail:
info@faziolauria.com

— DA SABATO 22 MARZO A LUNEDÌ 1 APRILE 2025 —

INAUGURAZIONE: SABATO 22 alle ore 18.00